

Wijchense Méérvleer 2

Nieuwsbrief voor Wijchense vleermuisactiviteiten.

Redactie: Hans Hollander, hanshollander@xmsnet.nl

Inhoud

Nieuwe resultaten Vleermuizen in mijn tuin 2014	1
Vleermuizen in kerk Bergharen	3
Vleermuisexcursies Wijchen	3
Oproep voor kopij!	3

Nieuwe resultaten Vleermuizen in mijn tuin 2014

Na een mooie aprilmaand, waren de eerste weken van mei beduidend minder, met koude nachten en meer regen. Dit had een duidelijk effect op de waarnemingen in de eerste 3 tuinen (weinig activiteit). Ook bleek dat er toch nog een 'oude' microfoon op de Batlogger zat. Na tuin 3 is een betere (waterbestendiger) microfoon geplaatst. Het is de bedoeling dat dit er voor de zomervakantie 18 locaties worden, waaronder het gemeentehuis.

De Batlogger heeft in de tweede helft van mei weer in 4 nieuwe tuinen gestaan. De tweede helft van mei had een aantal warme dagen en nachten, maar ook trok regelmatig regen over. Tijdens een aantal nachten heeft per abuis een 'sleep-functie' aangestaan, waardoor er (grrr!) tussen 24.00 en 6.00 uur geen opnamen werden geregistreerd. Ook dit euvel werd verhopend.

De analyse leverde dit keer meer problemen op dan voor de eerste 4 tuinen. Dit kwam niet alleen door het grotere aantal waarnemingen, maar ook omdat het een grotere kluit is dan ik eerst dacht (tijd - leren werken met Batexplorer).

Waar het om gaat zijn de echte vleermuisopnamen, met voldoende roepjes en duidelijke kenmerken. Er wordt veel ruis opgenomen, van elektrische apparaten, Wi-Fi etc. Het programma Batlogger geeft een suggestie met waarschijnlijkheidskans voor een aantal soorten. In de meeste gevallen is het een gewone dwergvleermuis (zie figuur hieronder). Soms is het duidelijk een andere soort; soms kan het zowel een gewone als een kleine dwergvleermuis zijn en soms suggereert het programma alleen zeldzame en minder waarschijnlijke soorten. In dat geval is een ? genoteerd. Nadere analyse door Eric Jansen dit najaar zal hier uitsluitsel over geven.

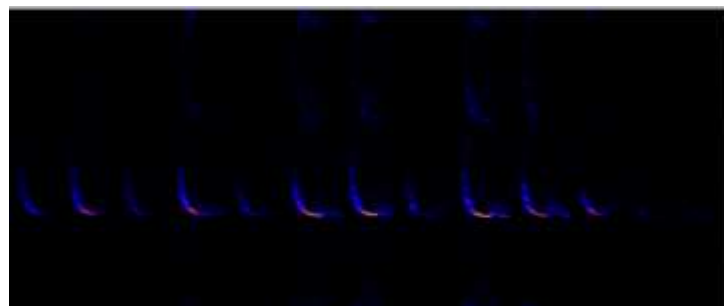

Opname gewone dwergvleermuis, Reigerstraat 48, 20 mei, 01:42 uur.

De voorlopige resultaten voor de gehele maand mei staan in tabel 1. In principe zouden de resultaten van één nacht (22.00 tot 6.00 uur) in één map op de harde schijf moeten staan. In een aantal gevallen bleek dit niet zo en was per DATUM een map aangemaakt (22.00 tot 24.00 uur, 0.00 tot 6.00 uur) en soms zelfs voor 2 dagen. Een vriendelijk verzoek de resultaten steeds per nacht in één map op te slaan! Dit vergemakkelijkt de analyses.

Adres	Van	Tot	Nacht	GD	RD	KD?	RV	LV	GO	BV?	?	Tot	Micro
Saltshof 1114	4-mei	5-mei	22-6	0	0	0	0	0	0	0	0	0	1
Ringlaan 150	9-mei	10-mei	22-6	0	0	0	2	0	0	0	3	5	1
Heilige Stoel 65-01	13-mei	14-mei	22-6	0	0	0	0	0	0	0	0	0	1
Oudelaan 2005	15-mei	16-mei	22-6	23	3	0	19	0	0	0	15	60	2
Klompemaker 20	16-mei	17-mei	22-6	49	7	0	8	0	1	0	3	68	2
	17-mei	17-mei	22-24	51	10	2	3	0	0	0	0	66	2
	18-mei	19-mei	22-6	34	9	3	0	0	0	1	14	61	2
Reigerstraat 46	19-mei	19-mei	22-24	16	0	0	5	1	0	0	5	27	2
	20-mei	20-mei	0-6 en 22-24	41	5	2	22	3	1	0	9	83	2
	21-mei	21-mei	0-6	9	3	0	1	3	0	0	39	55	2
De Flier 3310	22-mei	22-mei	22-24	6	0	0	0	0	0	0	1	7	2
	23-mei	23-mei	22-24	15	8	0	1	0	0	0	7	31	2
	24-mei	24-mei	0-6 en 22-24	45	8	4	0	1	0	0	147	205	2
	25-mei	25-mei	0-6	18	6	2	1	0	0	0	2	29	2
Meidoornstraat 3	25-mei	27-mei	22-6	336	23	4	28	1	14	0	246	652	2

Tabel. Voorlopige resultaten hopping detector Wijchen mei 2014.

Soorten: gd = gewone dwergvleermuis, rd = ruige dwergvleermuis, kd = kleine dwergvleermuis (mogelijk), rv = rosse vleermuis, lv = laatvlieger, go = gewone grootoorvleermuis, bv = baardvleermuis (onzeker), ? = onbekend, tot = totaal, micro = 1^e of 2^e microfoon.

Zoals verwacht worden veel gewone dwergvleermuizen opgenomen. Daarnaast ook ruige dwergvleermuis, rosse vleermuis en laatvlieger. Een aantal opnames betreft daarnaast één van van de dwergvleermuizen; in enkele gevallen is het % waarschijnlijkheid dat het een kleine dwergvleermuis is wel heel groot. Eén maal was sprake van een hoog % waarschijnlijkheid voor baardvleermuis; deze moet nog worden gecheckt. Op 24 mei werden op De Flier 3310 veel aparte opnames geregistreerd; mogelijk een Moytis soort (wat in tuinen niet heel waarschijnlijk is). Ook dit wordt nog gecheckt. De laatste nacht op Meidoornstraat 3 leverde heel veel opnames, waarvan waarschijnlijk een groot deel nog ruis (nog niet ander geanalyseerd).

De toplocaties tot nu toe zijn De Flier en Meidoornstraat, maar dit zijn ook de laatste en mogelijk betere nachten geweest. Er valt nog veel meer te zeggen over de waarnemingen: aantal roepen per nacht, gedrag, activiteit gedurende de nacht ... Dit kost nog de nodige tijd om op een rij te zetten.

De resultaten van 2013 zijn te vinden op <http://www.zoogdiervereniging.nl/hoppingWijchen>.

Wordt vervolgd!

Hans Hollander, hanshollander@xmsnet.nl

Vleermuizen in kerk Bergharen

Op 29 mei ontving ik van Pieter Hermens een filmpje van vliegende vleermuizen in de kerk van Bergharen. De opname werd gemaakt tijdens een kerkuilcontrole. De soort is nog niet vastgesteld, mogelijk zijn het gewone grootoorvleermuizen die 's zomers veel op kerkzolders verblijven. Tijdens de vleermuis-kerkzoldertelling op 20 september 2013 werden op deze zolder alleen oude mest van grootoren gevonden.

Vleermuisexcursies Wijchen

Ik had beloofd in het voor- en najaar enkele keren een vleermuisexcursie te organiseren. Mijn voorkeur gaat uit naar een donderdagavond. Voorstel is om (met droog weer!) om 21.45 te verzamelen. Ik probeer extra detectors te regelen.

- Donderdag 12 juni, 21.45: rotonde Wijchens Meer, Meerdreef, Hogeweg, Zuiderdreef. Ik wil een rondje **lopen** langs Wijchens Meer, kerk, Oosterpark
- Donderdag 19 juni, 21.45: kruising Van Cittersweg - Maasbandijk, dus waar je de dijk op gaat naar de Loonse Waard. Voor de vogelaars: locatie Zomertortel. Ik wil een rondje **fietsen** via Loonse Waard, Maasdijk, kerk Balgoy, Balgoyse Wetering, Kerkeveld.

Als je mee wilt, stuur dan even een email aan hanshollander@xmsnet.nl. Ook in augustus/september komt er een open excursie, daarover volgt later meer informatie.

Oproep voor kopij!

Bijdragen voor deze nieuwsbrief, over vleermuizen in Wijchen (waarnemingen, vondsten, etc. etc.) graag mailen aan hanshollander@xmsnet.nl. Deze nieuwsbrief verschijnt in 2014 onregelmatig, op een moment dat er voldoende kopij is. Dus er is nog geen sluitingsdatum...